

0.07	GAB.PEDIATR.ZABIEG.
14,46m ²	Wykładzina PVC antystatyczna

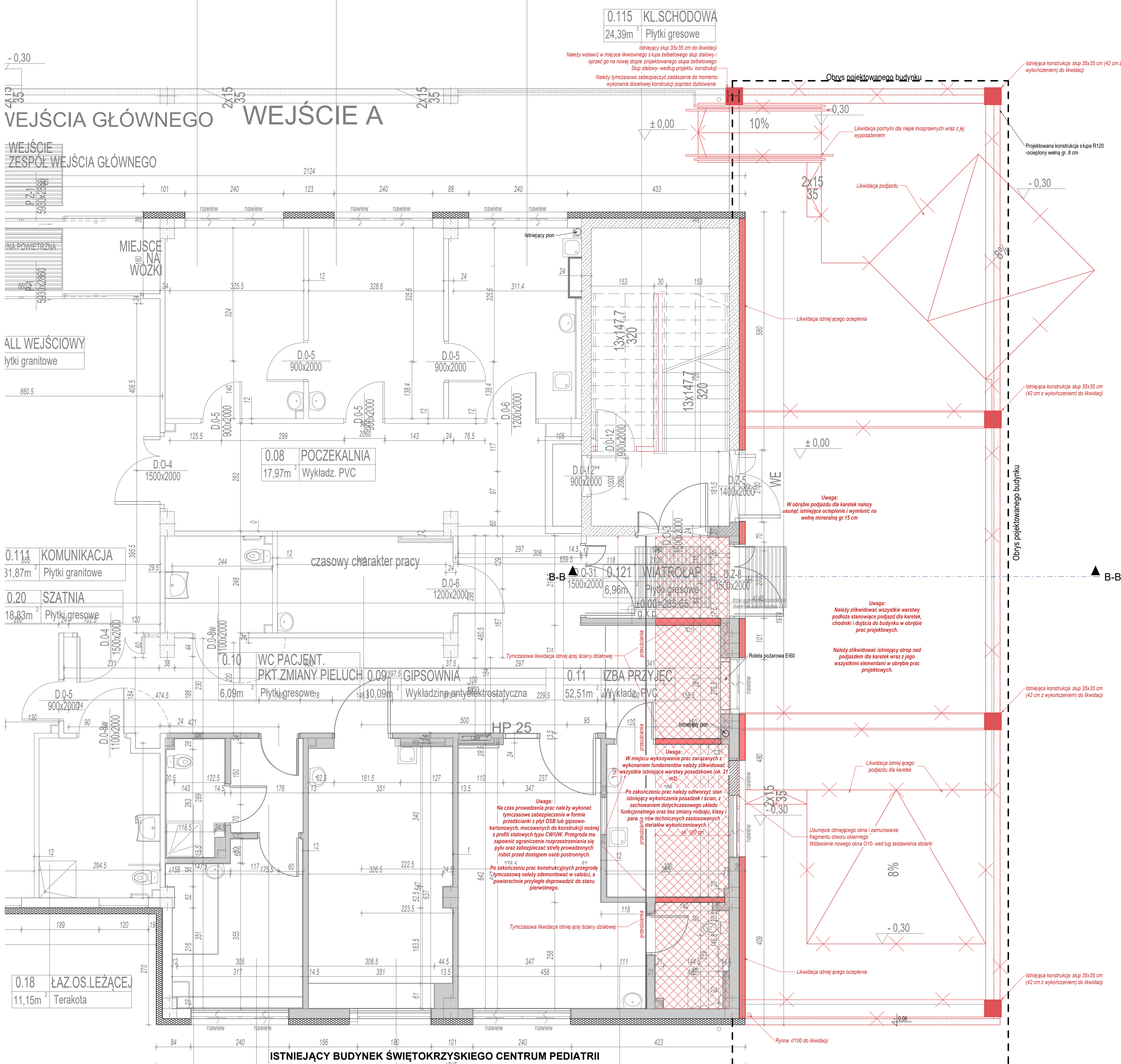

0.13	SALA OBSERWACYJNA
25,62m ²	Wykładzina antystatyczna

0.15	DYŻURKA
12,18m ²	Wykładz. PVC

ETU

IOWYCH

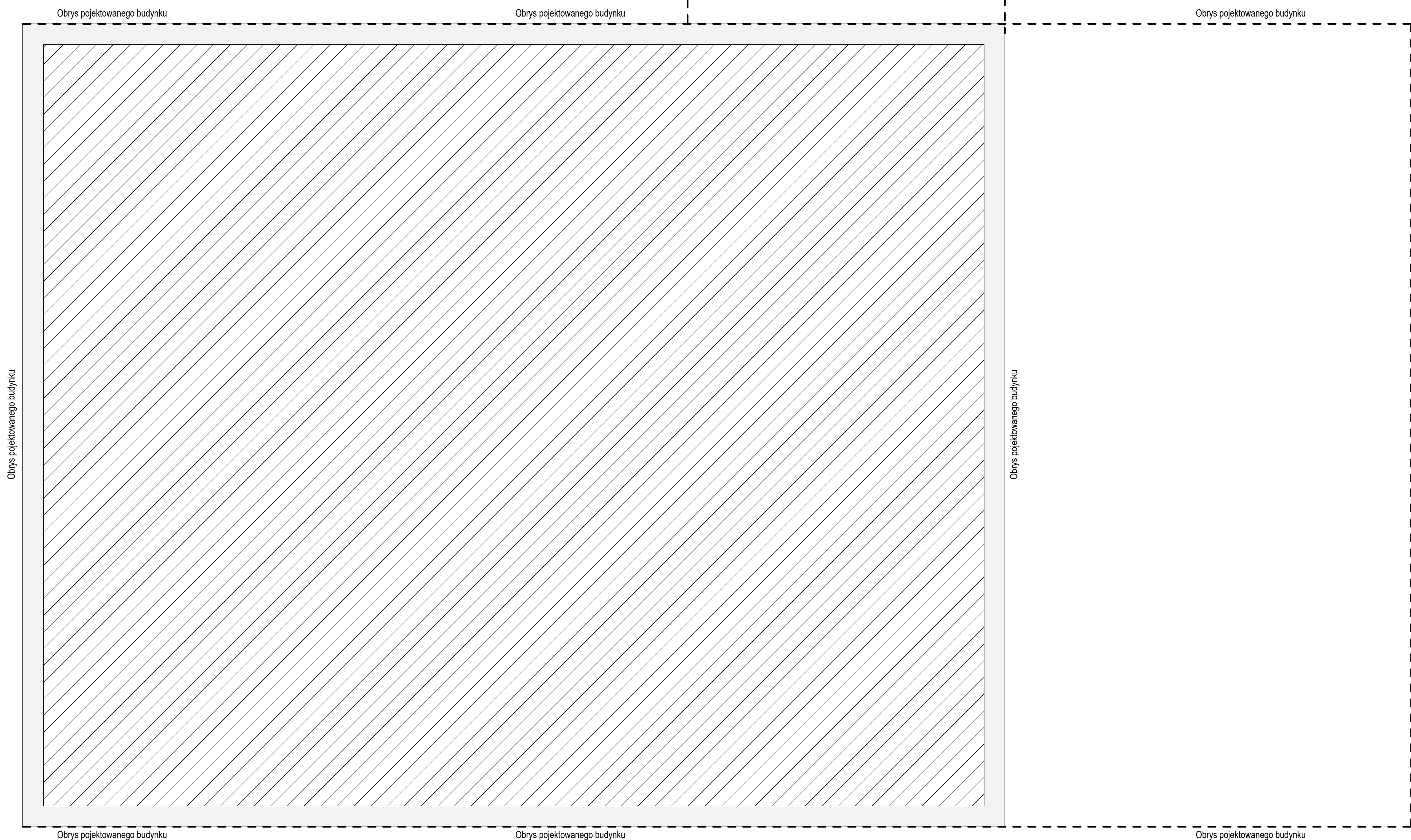



**Budynek Szpitala Pediatrycznego-
Przychodnia dziecięca**

Rzut parteru- wyburzenia

Skala: 1:50

LEGENDA

-  elementy do wyburzenia / likwidacji
 posadzka do demontażu
 obrys projektowanego budynku

[illegible]

LIVING OFF

- [illegible]

Physiology 5026

Zawieszanie: podano wymiar i światło osieży (obrot w stanie surowym)
wewnętrzna drzew i zawieszanie/wymiar podano w światło osieży
(światło futry zewnętrznej)

Wymiar na linii wymiarowej podano w światło osieży

Pasywny chłód:

podano wg stanu wykończonego posadzki

litery: podano w [cm]

Różnica: podano w [m]

21

Skala:

0 0.5 1 1.5 2 2.5 3

Wojewódzki Szpital Zespolony w Kielcach

Nazwa Inwestycji:
 Rozbudowa i przebudowa budynku Szpitala
 Światłokrzyskiego Centrum Pediatry (nr ewid. bud. 2437) o
 Wojewódzkie Poradnie dla dzieci w ramach inwestycji
 „Wzmocnienie ambulatoryjnej opieki specjalistycznej w
 Wojewódzkim Szpitalu Zespolonym w Kielcach”, na
 działkach nr ewid. 389/10, 389/11, 389/12, 389/13, obręb
 0015, w rejonie ul. Grunwaldzkiej 45 i ul. Prezydenta
 Stefana Artwskiego w Kielcach.

Adres Inwestycji:
Woj. świętokrzyskie, pow. kielecki, gm. Kielce,
miejscowość: Kielce
dz.nr ewid. 389/10, 389/11, 389/12, 389/13, obręb 0015
Kielce

4idea
BIURO PROJEKTOWE

Karol Sitarski
ul. Żbota 15A/B, 25-015 Kielce,
tel. 510-032-264
e-mail: 4idea@4idea.pl

Faza Projektu	PROJEKT TECHNICZNY/ WYKONAWCZY
Temat Rysunku	Rzut partenu- wyburzenia

Funkcja	Projektant	Numer Uprawnień	Data	Podpis
---------	------------	-----------------	------	--------

Projektował:	mgr inż. arch. Karol SitarSKI	182/SW/000/2014 do projektowania i/cz. opracowań w specjalności architektonicznej		
	mgr inż.	201/SW/000/2017	31	

Opracowanie:	mgr inż. Daniel Porzuczek	opracowanie i projektowanie projektowanie i organizacja w specjalności architektonicznej	Maj 2010	
	inż. arch.			

	Natalia Danisiewicz	****	
Reg.:	Skala:	Branda:	Nr rys: 1 00

0	1:50	Architektura	A-02
---	------	--------------	------